

Commune :
PORT LOUIS (56)

Projet :
Construction d'un collectif de 6 logements
et de 5 maisons

Adresse :
Avenue de Kerbel
à Port Louis (56)

Maitrise d'ouvrage :
SCCV Villa DUNO
2 quai Hoche - Ile de Nantes - 44200 Nantes
Tel: 02 40 48 70 72
SCCV Villa GALIA
2 quai Hoche - Ile de Nantes - 44200 Nantes
Tel: 02 40 48 70 72

Maitrise d'oeuvre :
Atelier 2G Architectes
16 Rue Roger salengro - 14550 Blainville sur Orne
Tel: 02 31 43 74 59 - Fax: 02 31 47 81 56
Email: contact@atelier2g.com
Internet : www.atelier2g.com

Economiste :
EBSI - Jerome Testud
Tel: 02 97 69 93 44
Email: etai@orange.fr

BET Fluides :
BEGP - Christophe MATON
Place Marcel Dassault - 56270 Ploemeur
Tel: 06 72 28 06 57 - 02 97 86 22 97
Email: c.maton@begp.bzh

BET Stuctures :
BETAP Structure - Sylvain Viaud
Tel: 06 75 21 10 57
Email: s.viaud@betap.fr

BET VRD :
GEO Bretagne SUD - Fabien Le Marhollec
Tel: 02 97 47 23 90
Email: fabienlemarhollec@geobretagnesud.com

Bureau de contrôle :
APAVE - Nicolas Le Regent
Tel: 06 19 80 14 92
Email: nicolas.leregent@apave.com

Maitrise d'œuvre : atelier 2g ARCHITECTES

Maitrise d'ouvrage : SCCV Villa DUNO 2 quai Hoche - Ile de Nantes 44200 Nantes
SCCV Villa GALIA 2 quai Hoche - Ile de Nantes 44200 Nantes

Légende : PLAN DE MASSE

Echelle : 1/100 1/50

Date : Février 2025

PRO

01

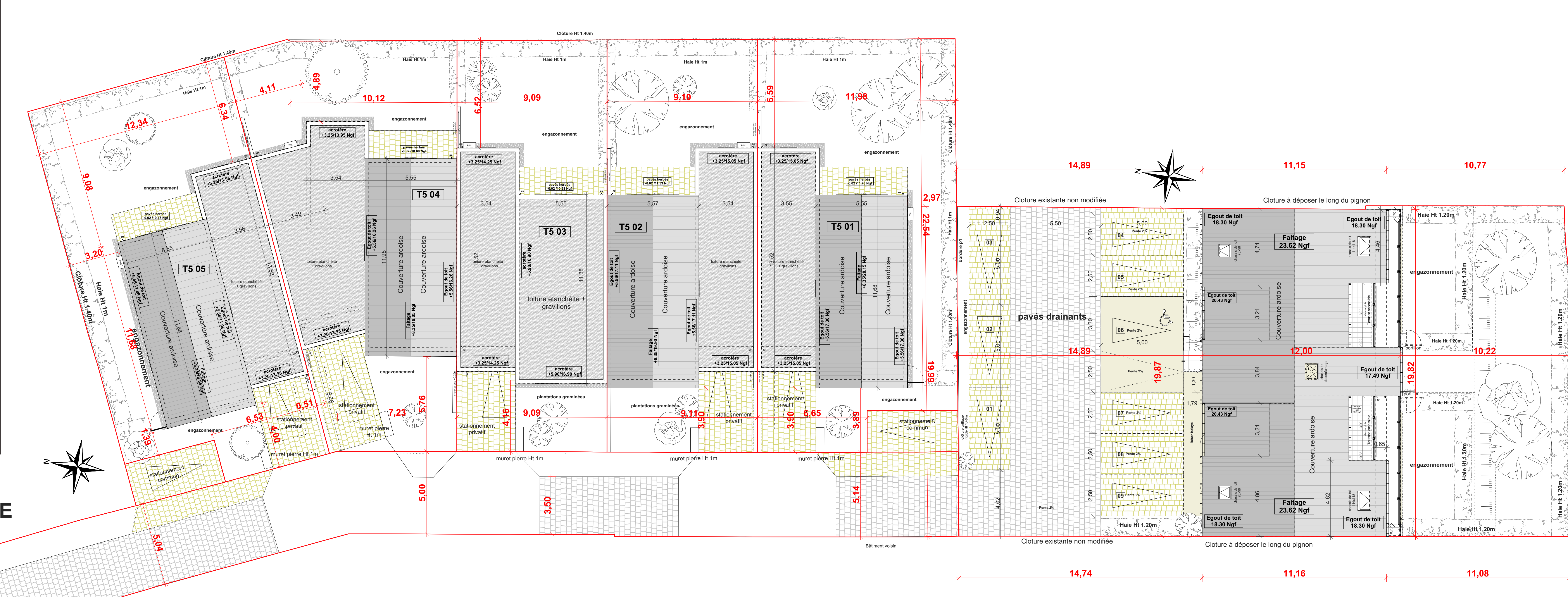

PLAN REZ DE CHAUSSEE

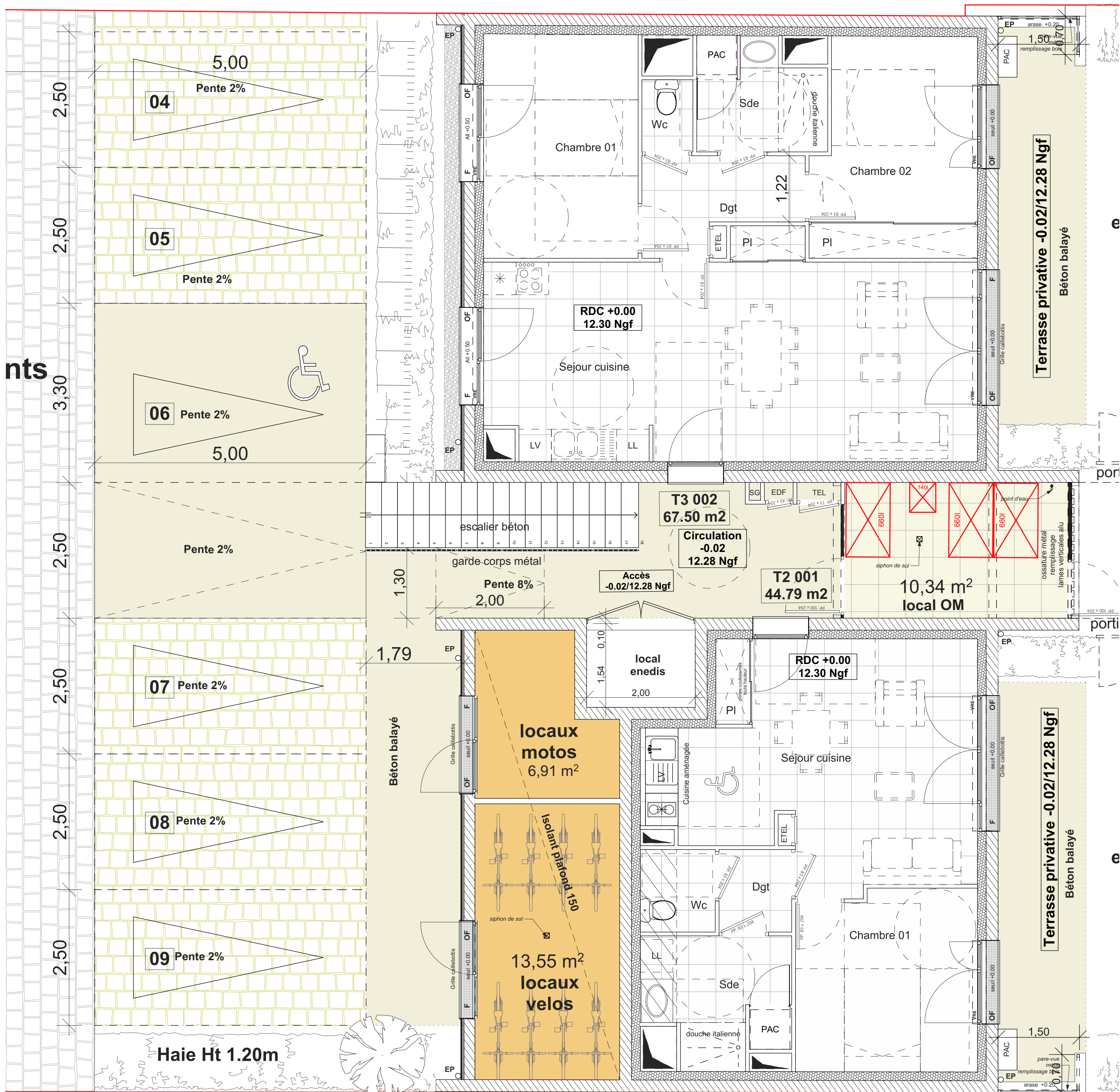

PLAN ETAGE 1

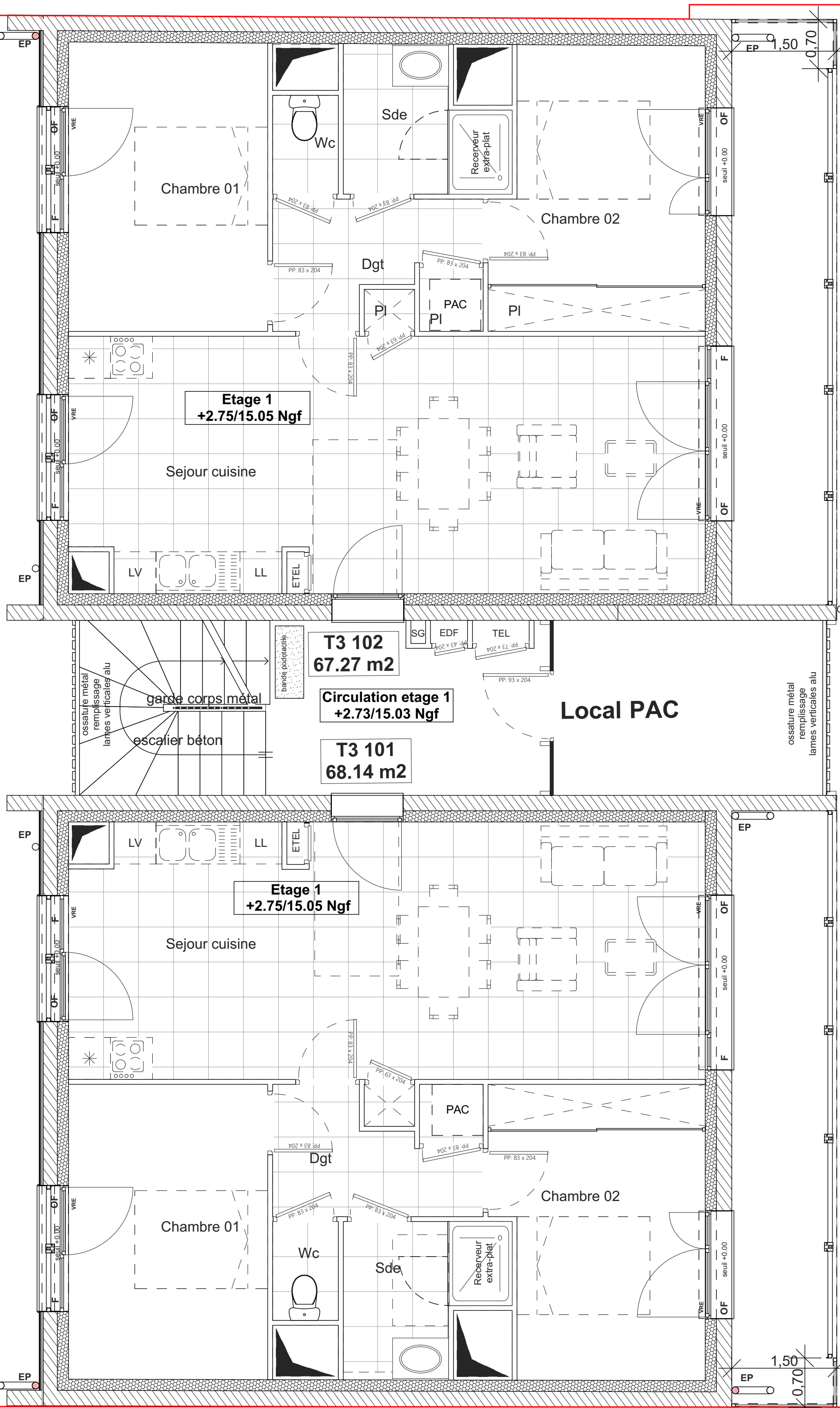

PLAN ETAGE 2

